

Plans de division	Adresse du bien:	Objet de la demande:	Maître d'ouvrage:	Architecte:	Indice 1:
	Boulevard Emile Bockstael 320 1020 Bruxelles	Plans de division pour un acte de base d'un immeuble mixte	ROCCA BAT Chaussée Saint-Pierre 387 1040 Etterbeek 0484 69 53 69 roccabat@outlook.com	Manuel Lequarré Rue Royale 292 1210 Saint-Josse-ten-Noode 0032 487 99 43 97 lequarre.manuel@batisonde.com	16/09/2024
Pour acte base	Cadastre : 21816C0233/02S000				1/7

Légende :

LOT 1

Horeca
S.nette=69,98m²
S.brute=80,42m²



LOT 2

Appartement
S.nette=47,21m²
S.brute=54,53m²



LOT 3

Appartement
S.nette=47,21m²
S.brute=54,53m²



LOT 4

Appartement
S.nette=45,43m²
S.brute=52,78m²



LOT J1

Jouissance exclusive LOT 1
S.nette=118,70m²
S.brute=127,26m²

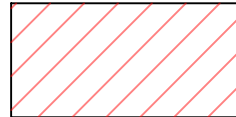

LOT J2

Jouissance exclusive LOT 2
S.nette=9,16m²
S.brute=10,22m²

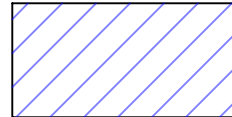

LOT J3

Jouissance exclusive LOT 3
S.nette=9,16m²
S.brute=10,22m²

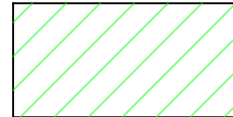

LOT J4

Jouissance exclusive LOT 4
S.nette=9,16m²
S.brute=10,22m²

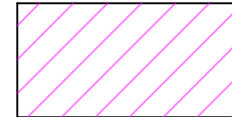

LOT C1

Cave
S.nette=4,77m²
S.brute=5,83m²



LOT C2

Cave
S.nette=2,95m²
S.brute=4,27m²

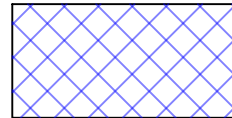

LOT C3

Cave
S.nette=2,95m²
S.brute=3,53m²



LOT C4

Cave
S.nette=4,08m²
S.brute=5,71m²



COMMUN

S.nette=56,50m²
S.brute=70,27m²

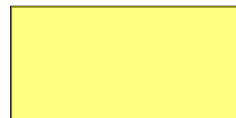

Plans de division Pour acte base	Adresse du bien: Boulevard Emile Bockstael 320 1020 Bruxelles	Objet de la demande: Plans de division pour un acte de base d'un immeuble mixte	Maître d'ouvrage: ROCCA BAT Chaussée Saint-Pierre 387 1040 Etterbeek 0484 69 53 69 roccabat@outlook.com	Architecte: Manuel Lequarré Rue Royale 292 1210 Saint-Josse-ten-Noode 0032 487 99 43 97 lequarre.manuel@batisonde.com	Indice 1: 16/09/2024
					2/7

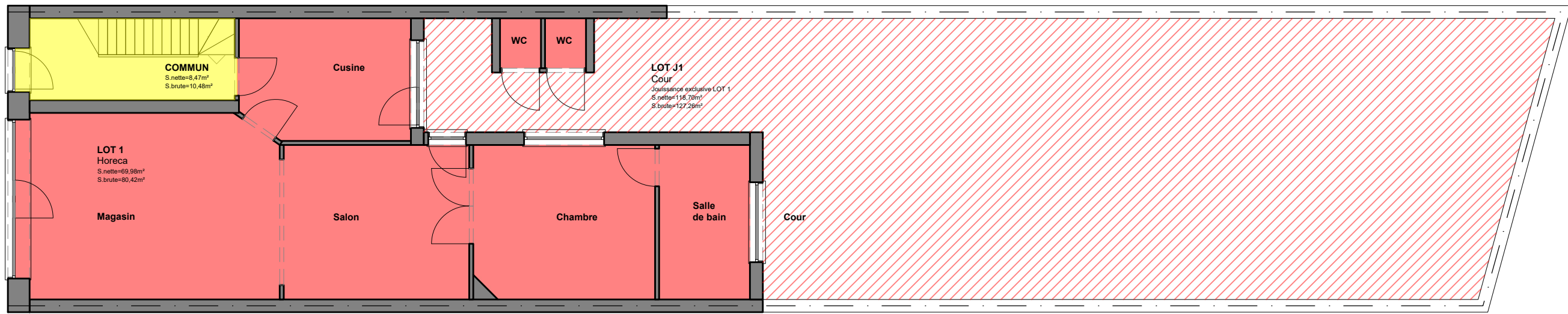

Plan rez-de-chaussée avant ech 1/100

Plans de division	Adresse du bien:	Objet de la demande:	Maître d'ouvrage:	Architecte:	Indice 1:
	Boulevard Emile Bockstael 320 1020 Bruxelles	Plans de division pour un acte de base d'un immeuble mixte	ROCCA BAT Chaussée Saint-Pierre 387 1040 Etterbeek 0484 69 53 69 roccabat@outlook.com	Manuel Lequarré Rue Royale 292 1210 Saint-Josse-ten-Noode 0032 487 99 43 97 lequarre.manuel@batisonde.com	16/09/2024
Pour acte base	Cadastre : 21816C0233/02S000				3/7

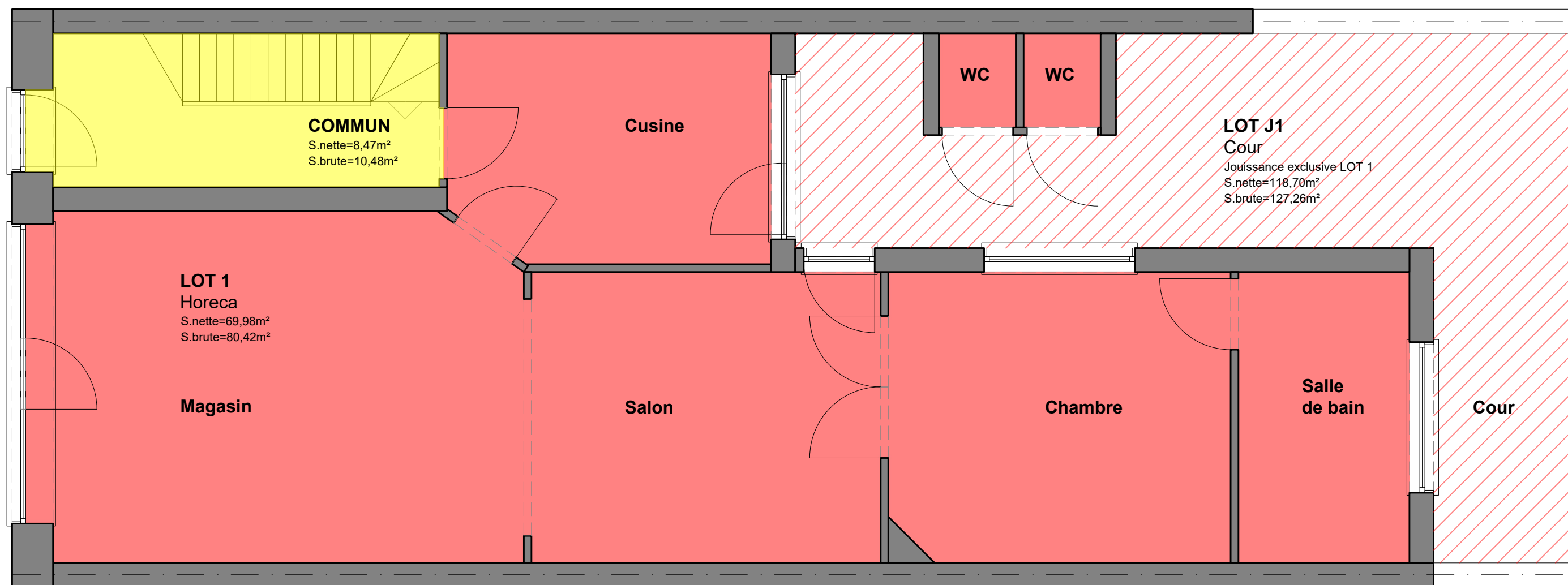

Plan rez-de-chaussée avant ech 1/50

Plans de division	Adresse du bien:	Objet de la demande:	Maître d'ouvrage:	Architecte:	Indice 1:
	Boulevard Emile Bockstael 320 1020 Bruxelles	Plans de division pour un acte de base d'un immeuble mixte	ROCCA BAT Chaussée Saint-Pierre 387 1040 Etterbeek 0484 69 53 69 roccabat@outlook.com	Manuel Lequarré Rue Royale 292 1210 Saint-Josse-ten-Noode 0032 487 99 43 97 lequarre.manuel@batisonde.com	16/09/2024
Pour acte base	Cadastre : 21816C0233/02S000				4/7

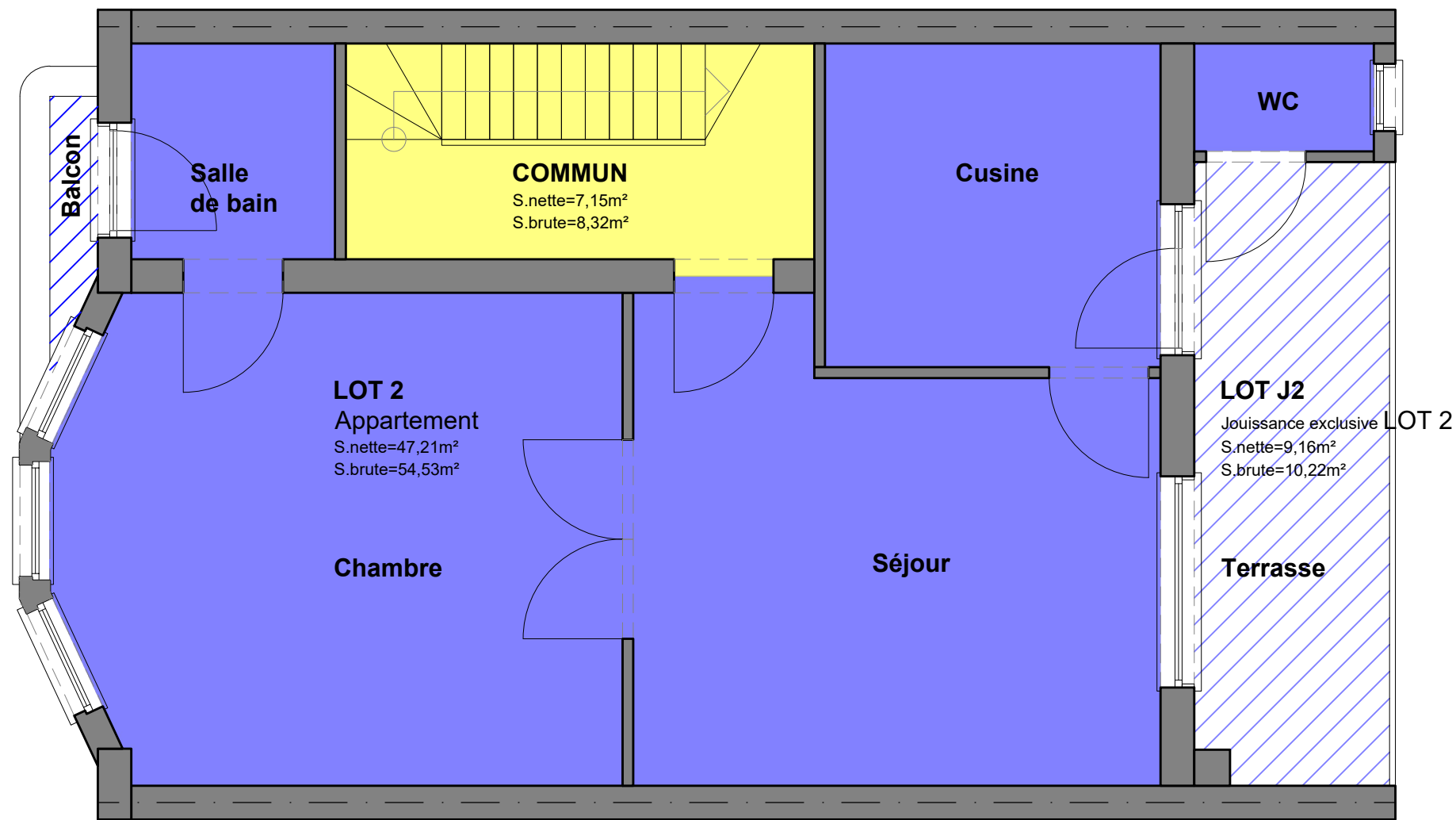

Plan 1er étage ech 1/50

Plans de division	Adresse du bien:	Objet de la demande:	Maître d'ouvrage:	Architecte:	Indice 1:
	Boulevard Emile Bockstael 320 1020 Bruxelles	Plans de division pour un acte de base d'un immeuble mixte	ROCCA BAT Chaussée Saint-Pierre 387 1040 Etterbeek 0484 69 53 69 roccabat@outlook.com	Manuel Lequarré Rue Royale 292 1210 Saint-Josse-ten-Noode 0032 487 99 43 97 lequarre.manuel@batisonde.com	16/09/2024
Pour acte base	Cadastre : 21816C0233/02S000				5/7

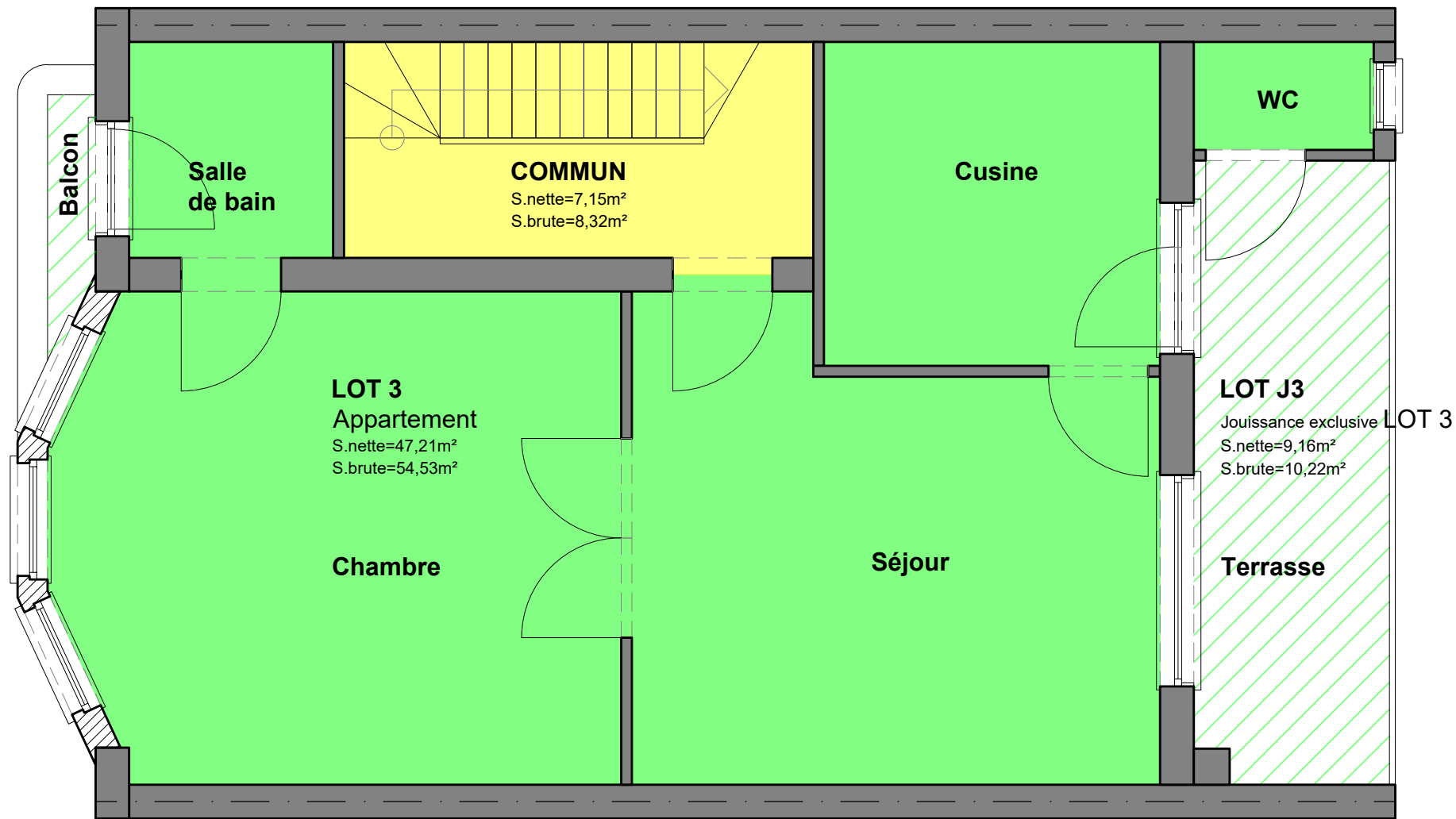

Plan 2ème étage ech 1/50

Plans de division	Adresse du bien:	Objet de la demande:	Maître d'ouvrage:	Architecte:	Indice 1:
	Boulevard Emile Bockstael 320 1020 Bruxelles	Plans de division pour un acte de base d'un immeuble mixte	ROCCA BAT Chaussée Saint-Pierre 387 1040 Etterbeek 0484 69 53 69 roccabat@outlook.com	Manuel Lequarré Rue Royale 292 1210 Saint-Josse-ten-Noode 0032 487 99 43 97 lequarre.manuel@batisonde.com	16/09/2024
Pour acte base	Cadastre : 21816C0233/02S000				6/7

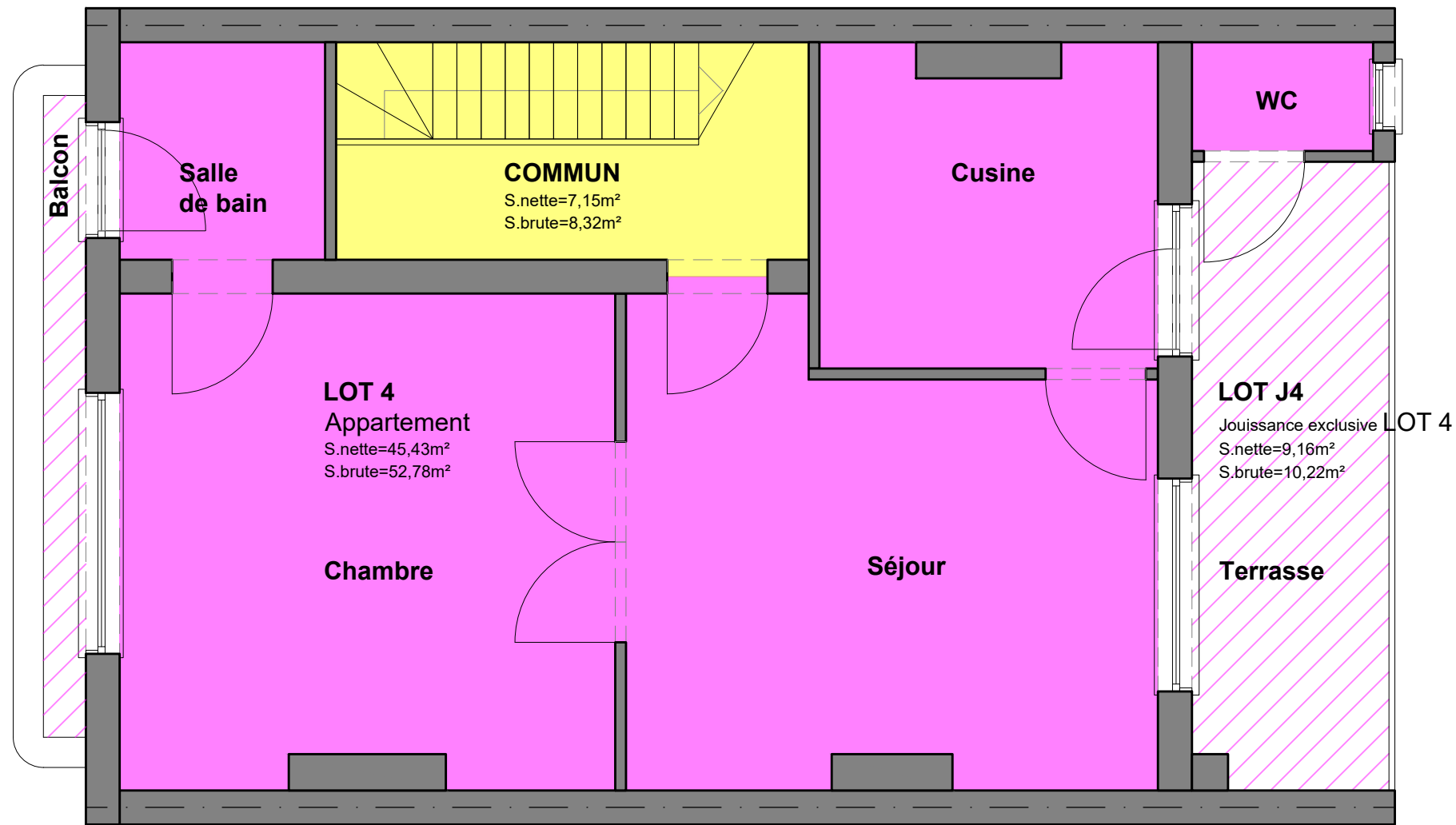

Plan 3ème étage ech 1/50

Plans de division	Adresse du bien:	Objet de la demande:	Maître d'ouvrage:	Architecte:	Indice 1:
	Boulevard Emile Bockstael 320 1020 Bruxelles	Plans de division pour un acte de base d'un immeuble mixte	ROCCA BAT Chaussée Saint-Pierre 387 1040 Etterbeek 0484 69 53 69 roccabat@outlook.com	Manuel Lequarré Rue Royale 292 1210 Saint-Josse-ten-Noode 0032 487 99 43 97 lequarre.manuel@batisonde.com	16/09/2024
Pour acte base	Cadastre : 21816C0233/02S000				7/7

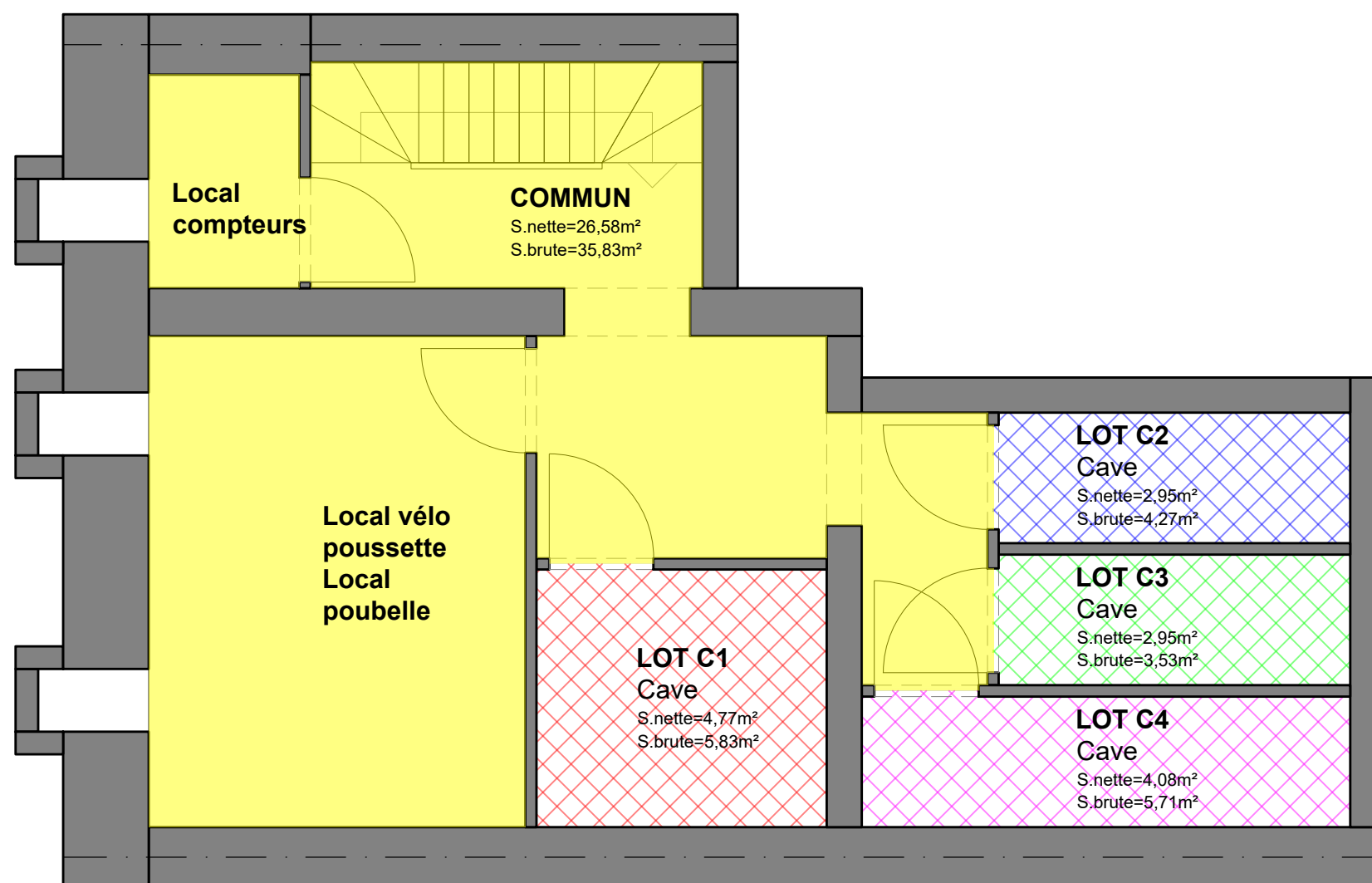

Plan sous-sol ech 1/50